



การไฟฟ้าส่วนภูมิภาค
PROVINCIAL ELECTRICITY AUTHORITY

วิทยุขอตัดไฟ

เลขที่ ก.๓.กฟส.กทบ.(ปน) - ๑๕๖/๒๕๖๗
ชื่อผู้รับ นายพิพัฒน์ พิชิตสุวรรณผล
ชื่อผู้ส่ง นายมานิช วาสุกรี

วันที่ ๑๘ กรกฎาคม ๒๕๖๗
ตำแหน่ง อ.ก.ปน.(ก๓)
ตำแหน่ง ร.จก.(ท) ปฏิบัติงานแทน ผจก.กฟส.กทบ.

ด้วยการไฟฟ้า กฟส.กทบ. จะดำเนินการ ปักเสาไฟ คอร. ๒๒ เมตร หน้าพื้นที่ก่อสร้าง สฟฟ.กระท่อมแบน ๖...สถาน
ไฟฟ้า...กระท่อมแบน ๒...กระท่อมแบน ๖ (ชั่วคราว)... ตามแผนผังแนบ จำนวน ๔...แผ่น ดังนี้

ที่	พิดเตอร์	วัน/ เดือน/ปี	ตั้งแต่ เวลา	ถึงเวลา	ลักษณะงานที่ปฏิบัติ/ บริเวณ	จาก	ถึง	ผู้ควบคุมงาน
๑.	สายส่ง ONB - ONU - KTU - KTB	๑๘ ส.ค. ๒๕๖๗	๘.๓๐ น.	๑๗.๐๐ น.	ปักเสาไฟ คอร. ๒๒ เมตร หน้าพื้นที่ก่อสร้าง สฟฟ.กระท่อมแบน ๖	สฟฟ.อ้อมน้อย ๒ และ สฟฟ. อ้อม น้อย ๕ (ชั่วคราว)	โรงเรียนบ้านแครายเกษตร พันธุ์พืชยาการ และ บริษัท เค. เอส. พี. จำกัด	นายนพพร ชาวไชยศรี ท.บ.บ. กฟส.กทบ. โทร. ๐๘๗ - ๖๗๑๕๖๒๖
๒.	KTB ๐๑, KTB ๐๕ KTU ๐๓, KTU ๐๕	๑๘ ส.ค. ๒๕๖๗	๘.๓๐ น.	๑๗.๐๐ น.	ปักเสาไฟ คอร. ๒๒ เมตร หน้าพื้นที่ก่อสร้าง สฟฟ.กระท่อมแบน ๖	สี่แยกโรงเรียนบ้าน แครายเกษตรพันธุ์ พืชยาการ	หน้า บริษัท เข้ายะ จื่อ เอ็น เตอร์ไพรส์ จำกัด	นายนพพร ชาวไชยศรี ท.บ.บ. กฟส.กทบ. โทร. ๐๘๗ - ๖๗๑๕๖๒๖

พื้นที่ที่มีผู้ใช้ไฟได้รับผลกระทบ(ไฟดับ)... ตั้งแต่ สี่แยกโรงเรียนบ้านแครายเกษตรพันธุ์พืชยาการ จนถึง หน้า บริษัท เข้ายะ จื่อ เอ็นเตอร์ไพรส์
จำกัด จำนวนผู้ได้รับผลกระทบ คือ ๖ ราย
ผู้ประสานงานการดับไฟ ชื่อ นายนพพร ชาวไชยศรี ตำแหน่ง ท.บ.บ. กฟส.กทบ. โทร. ๐๘๗ - ๖๗๑๕๖๒๖

๑. มีสายเคเบิลใยแก้วนำแสง ๑.๑ มีโอกาสชำรุด ๑.๒ ไม่มีโอกาสชำรุด
๒. ไม่มีสายเคเบิลใยแก้วนำแสง
๓. พิกัดพื้นที่ดับไฟ ๓.๑ เริ่มต้น Lat : ๑๓.๖๕๖๔๕๒ Long: ๑๐๐.๓๒๔๙๑๙
๓.๒ สิ้นสุด Lat : ๑๓.๖๓๖๑๑๒ Long: ๑๐๐.๓๒๓๗๕๐

(นายมานิช วาสุกรี)

ตำแหน่ง ร.จก.(ท) ปฏิบัติงานแทน ผจก.กฟส.กทบ.
๑๘ กรกฎาคม ๒๕๖๗

สำหรับแผนกควบคุมการจ่ายไฟ (ผคฟ.) กฟก.๓
เรียน อ.ก.ปน.(ก๓)

ผคฟ. พิจารณาแล้วเห็นควร

อนุมัติให้ดับไฟตามคำขอชื่อ.....พิดเตอร์.....จาก.....ถึง.....
ในวันที่.....ตั้งแต่เวลา.....น. ถึง.....น. ตามใบสั่งทำสวิตซ์หมายเลขที่.....
 อนุมัติให้ดับไฟตามคำขอชื่อ.....พิดเตอร์.....จาก.....ถึง.....
ในวันที่.....ตั้งแต่เวลา.....น. ถึง.....น. ตามใบสั่งทำสวิตซ์หมายเลขที่.....
พนักงานศูนย์ฯ นาย.....ประสานงานการขอตัดไฟกับ.....

(.....)

สำหรับผู้อนุมัติ

ที่ ก.๓ ก.บ.บ.(คฟ)
เรียน อ.ก.สฟ.(ก๓), อ.ก.ว.ว.(ก๓), ผจก.

ขั้นตอนการสวิตซ์.....แผ่น
แผนผังแนบ.....แผ่น

อนุมัติ และแจ้ง จป. เพื่อตรวจสอบความปลอดภัย
พร้อมทั้งลงข้อมูลแจ้งแผนดับไฟลงใน www.pea.co.th

ผจฟ.....(สถานี.....)
เพื่อทราบ และจัดพนักงานเข้าปฏิบัติงานร่วมกับศูนย์ฯ นครปฐม
ตั้งแต่วันที่.....น. เป็นต้นไป จนกว่างานจะแล้วเสร็จ

แผนผังสถานะปัจจุบัน **ก่อนดับไฟ** บริเวณ หน้าพื้นที่ก่อสร้าง สฟฟ.กระท่อมแบน 6
 ตั้งแต่ สฟฟ.อ้อมน้อย 2 – สฟฟ. อ้อมน้อย 5 (ชั่วคราว) - สี่แยกโรงเรียนบ้านแครายเกษตรพันธุ์พืชวิทยาการ จนถึง หน้า บริษัท เค. เอส. พี. จำกัด
 เพื่อให้ชุดงาน กทฟ.2 ปฏิบัติงาน ปักเสาไฟ คอร. 22 เมตร หน้าพื้นที่ก่อสร้าง สฟฟ.กระท่อมแบน 6
 วันที่ปฏิบัติงาน คือ วันอาทิตย์ที่ 18 ส.ค. 2567 เวลา 8.30 – 17.00 น.

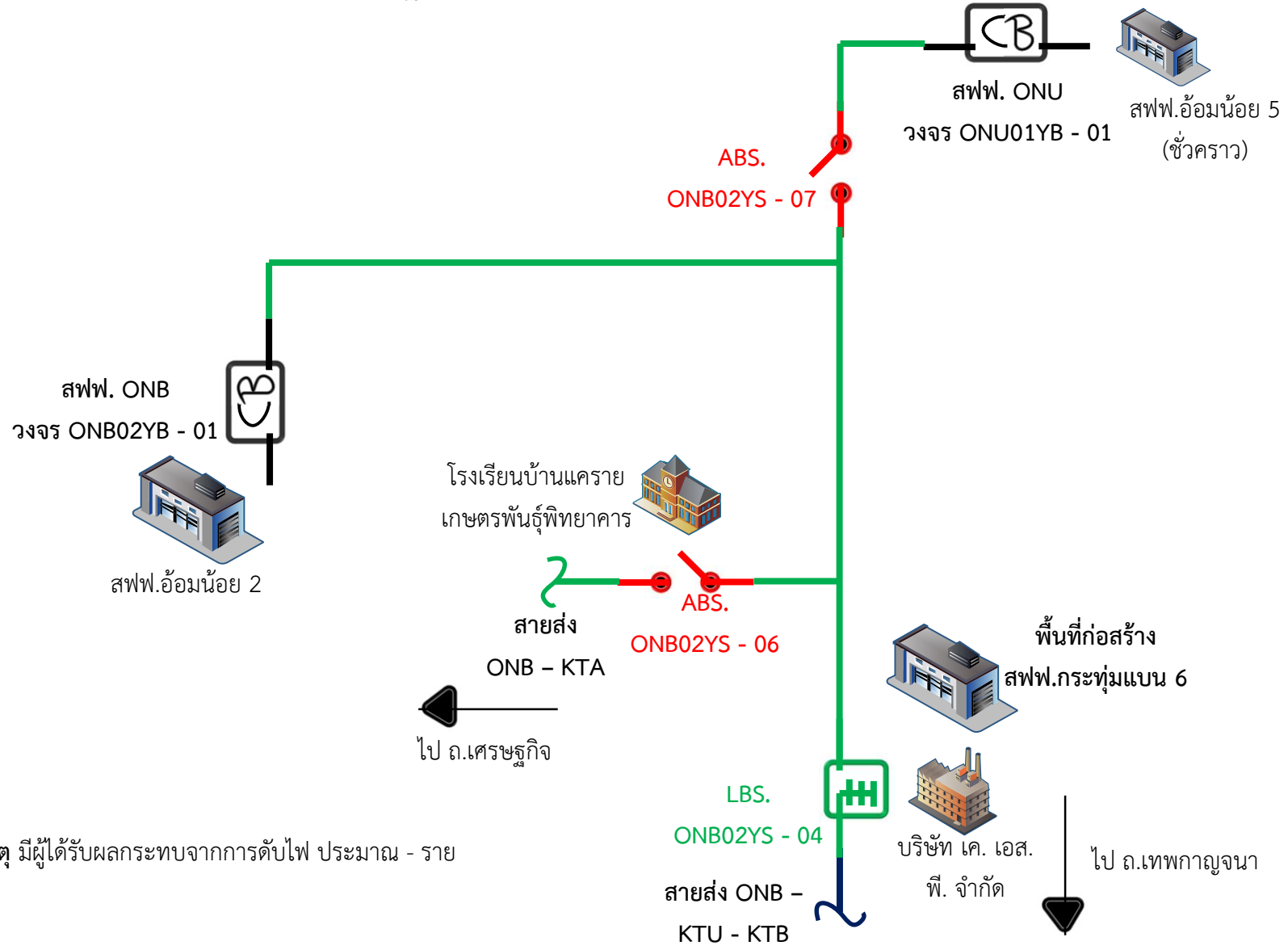

หมายเหตุ มีผู้ได้รับผลกระทบจากการดับไฟ ประมาณ - ราย

แผนผังสถานะปัจจุบัน **หลังดับไฟ** บริเวณ หน้าพื้นที่ก่อสร้าง สฟฟ.กระท่อมแบน 6

ตั้งแต่ สฟฟ.อ้อมน้อย 2 - สฟฟ. อ้อมน้อย 5 (ชั่วคราว) - สี่แยกโรงเรียนบ้านแครายเกษตรพันธุ์พืชวิทยาคาร จนถึง หน้า บริษัท เค. เอส. พี. จำกัด เพื่อให้ชุดงาน กทฟ.2 ปฏิบัติงาน ปักเสาไฟ คอร. 22 เมตร หน้าพื้นที่ก่อสร้าง สฟฟ.กระท่อมแบน 6

วันที่ปฏิบัติงาน คือ วันอาทิตย์ที่ 18 ส.ค. 2567 เวลา 8.30 - 17.00 น.

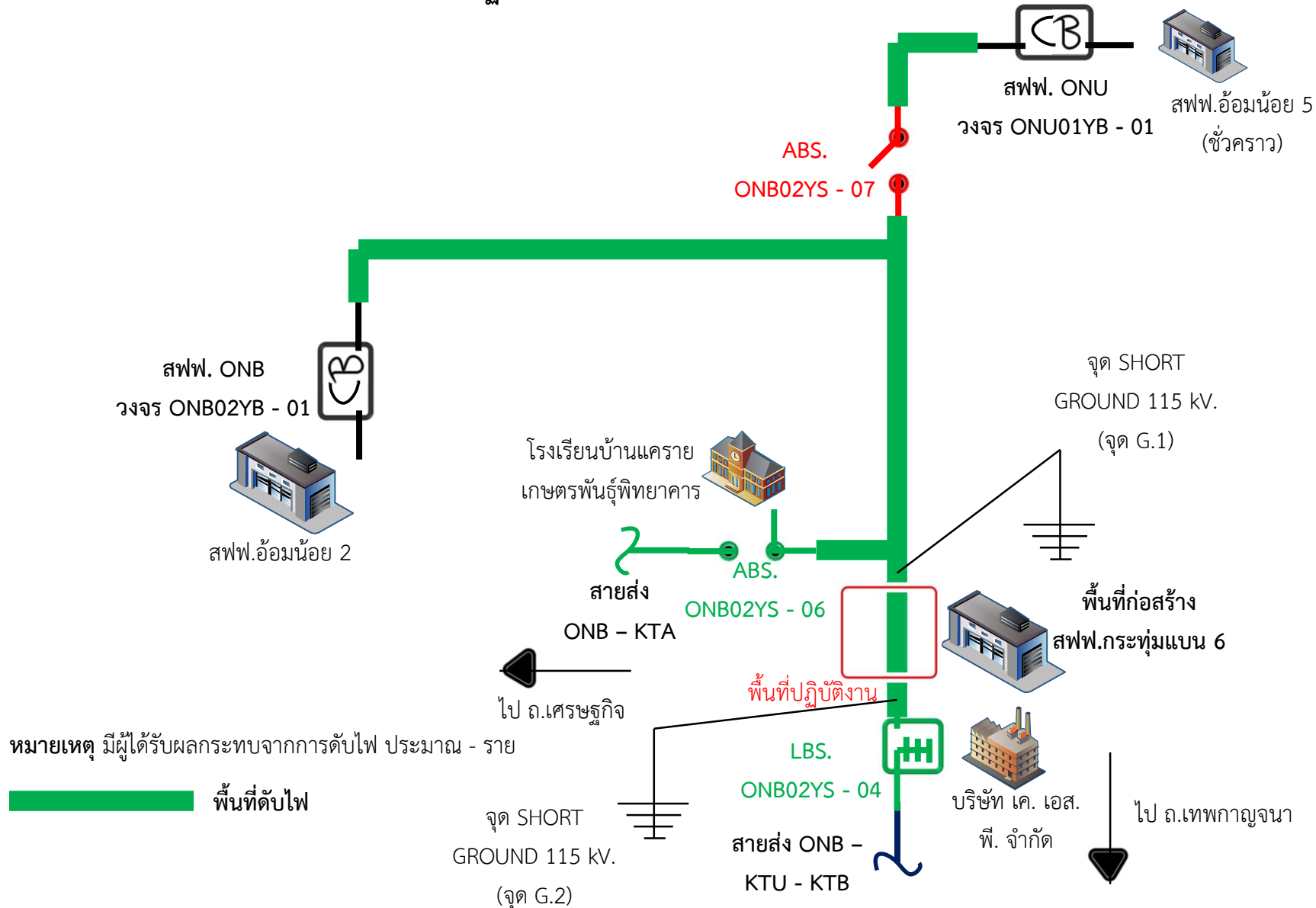

แผนผังสถานะปัจจุบัน **ก่อนดับไฟ** บริเวณ หน้าพื้นที่ก่อสร้าง สฟฟ.กระทุ้มแบน 6
 ตั้งแต่ สี่แยกโรงเรียนบ้านแคทรายเกษตรพันธุ์พิทยาคาร จนถึง หน้า บริษัท เชื้อยะ จี้อ์ เอ็นเตอร์ไพรส์ จำกัด
 เพื่อให้ชุดงาน กกฟ.2 ปฏิบัติงาน ปักเสาไฟ คอ.ร. 22 เมตร หน้าพื้นที่ก่อสร้าง สฟฟ.กระทุ้มแบน 6
 วันที่ปฏิบัติงาน คือ วันอาทิตย์ที่ 18 ส.ค. 2567 เวลา 8.30 - 17.00 น.

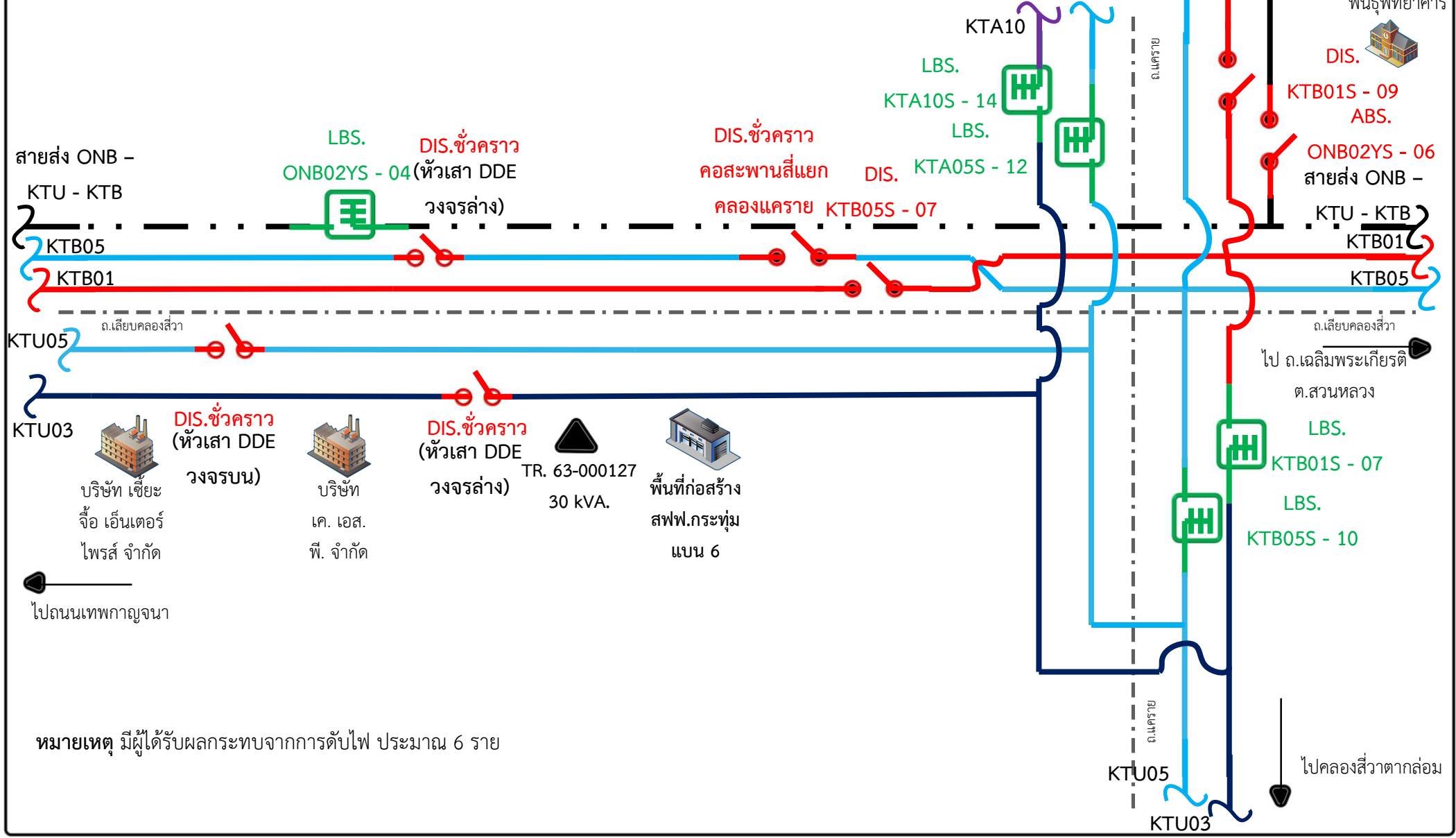

หมายเหตุ มีผู้ได้รับผลกระทบจากการดับไฟ ประมาณ 6 ราย



จาก พชง.กทฟ.2

ถึง ผจก.กฟส.กระทุ่มแบน

เลขที่

วันที่ 16 กรกฎาคม 2567

เรื่อง ขออนุมัติดับกระแสไฟฟ้าเพื่อปฏิบัติงานปักเสาและพาดสาย ระบบ 115 เควี

อ้างถึง

เรียน ผจก. ผ่าน ทผ.กส.กฟส.กระทุ่มแบน

ตามที่ กทฟ.2 ได้รับมอบหมายให้เป็น ผู้ดำเนินการ ก่อสร้างสายส่งระบบ 115 เควี Cut & Turn (สถานีไฟฟ้ากระทุ่มแบน 2 – สถานีไฟฟ้าอ้อมน้อย 2) – สถานีไฟฟ้ากระทุ่มแบน 6 ตามอนุมัติ รพท.(วศ) ลงวันที่ 4 ตุลาคม 2565 หมายเลขงาน P-TDD02.1-I-KTNT0.0005 งบ คพจ.2 เนื่องจากการดำเนินงานดังกล่าวจำเป็นต้องดับกระแสไฟฟ้าเพื่อความปลอดภัยในการปฏิบัติงานปักเสา และ พาดสายระบบ 115 เควี ตามสถานที่และวันเวลาดังต่อไปนี้

ระบบ	สถานที่ดับไฟ	วัน เดือน ปี	จากเวลา	ถึงเวลา
115 เควี และ 22 เควี	บริเวณหน้า สถานีไฟฟ้ากระทุ่มแบน 6	18 สิงหาคม 2567	08:00 น.	17:00 น.

โดยการปฏิบัติงานครั้งนี้ ขอให้ทาง กฟส.กระทุ่มแบน เป็นผู้ตัดจ่ายกระแสไฟฟ้าและก่อนการจ่ายกระแสไฟฟ้า ขอให้ทาง กฟส.กระทุ่มแบน ร่วมตรวจสอบระบบจำหน่าย เช่น ตรวจสอบไลน์ ตรวจสอบเฟส กับ กทฟ.2 ด้วย เพื่อให้เกิดความถูกต้องปลอดภัยและป้องกันความเสียหายกับ กฟท. หากปฏิบัติงานแล้วเสร็จเร็วกว่ากำหนดจะแจ้งให้ทราบเพื่อดำเนินการจ่ายกระแสไฟฟ้าก่อนกำหนดเวลาต่อไป ทั้งนี้โปรดแจ้งส่วนที่เกี่ยวข้องดำเนินการต่อไปด้วย

จึงเรียนมาเพื่อโปรดพิจารณาดำเนินการขออนุมัติต่อไป

อนุมัติและดำเนินการต่อไป

(.....นายเนวิน ชิดชอบ.....)
ผู้อำนวยการศูนย์ปฏิบัติการ

ตำแหน่ง: สจก.(ท). ปฏิบัติงานแทน ผจก.กฟส.กทฟ.

(นายบัญชา พุกอาษา)

พชง.7กทฟ.2

เบอร์โทร 084-7038253

